BẢN ĐỒ KẾT QUẢ RÀ SOÁT KẾ HOẠCH SỬ DỤNG ĐẤT NĂM 2023

THÀNH PHỐ BIÊN HÒA - TỈNH ĐỒNG NAI

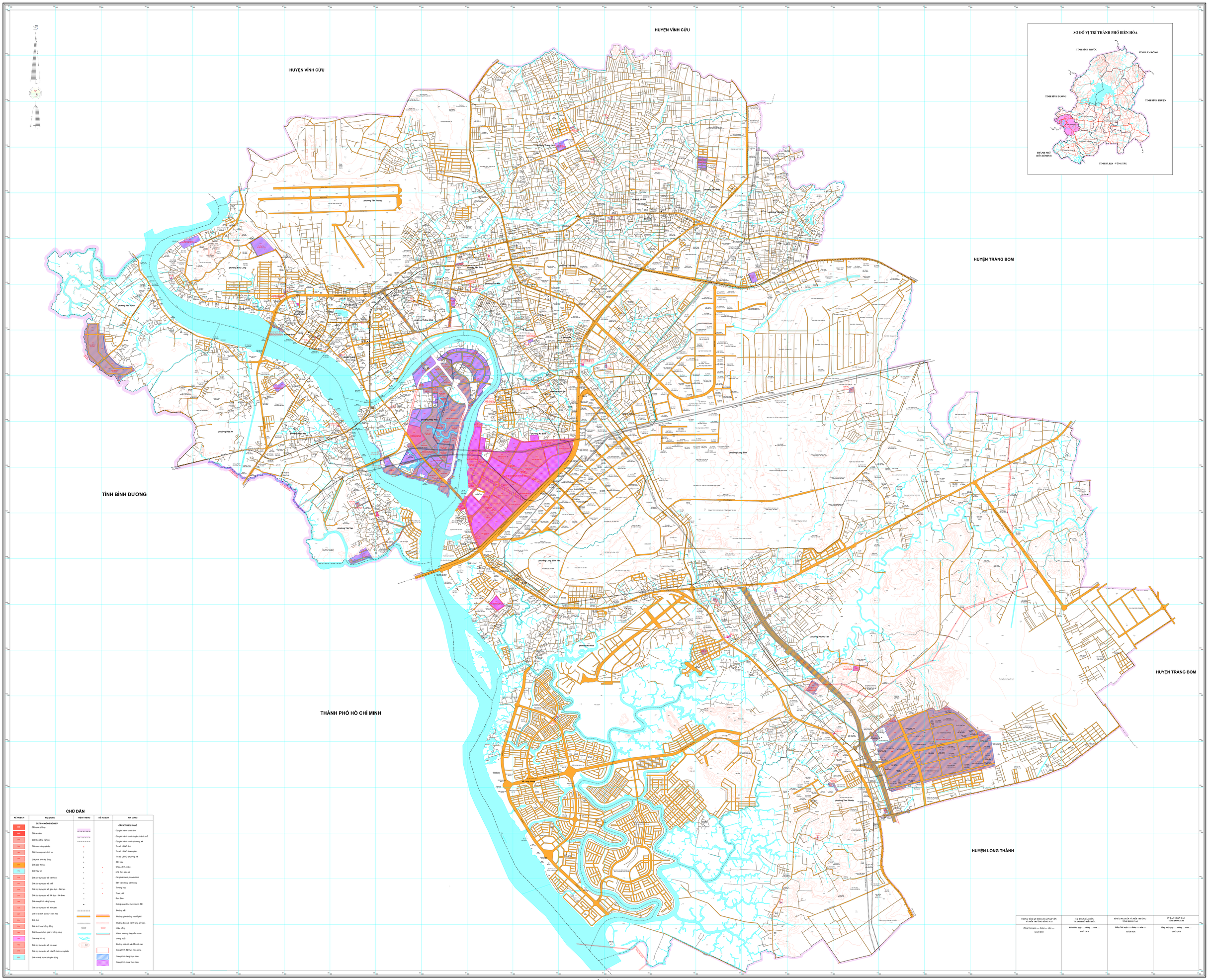

TRUNG TÂM KỸ THUẬT TÀI NGUYÊN VÀ MÔI TRƯỜNG ĐỒNG NAI	ỦY BAN NHÂN DÂN THÀNH PHỐ BIÊN HÒA	SỞ TÀI NGUYÊN VÀ MÔI TRƯỜNG TỈNH ĐỒNG NAI	ỦY BAN NHÂN DÂN TỈNH ĐỒNG NAI
Đồng Nai, ngày ..... tháng ..... năm	*Biên Hòa, ngày ..... tháng ..... năm .....*	*Đồng Nai, ngày ..... tháng ..... năm .....*	*Đồng Nai, ngày ..... tháng ..... năm .....*
GIÁM ĐỐC	CHỦ TỊCH	GIÁM ĐỐC	CHỦ TỊCH

Bản đồ được thành lập bằng công nghệ bản đồ số, hệ VN-2000, kinh tuyến trục 107° 45', múi chiếu 3°

NGUỒN TÀI LIỆU

- Bản đồ địa chính được thành lập theo dự án DTĐ.
- Bản đồ địa hình tỷ lệ 1:10.000 hệ VN-2000 do Bộ Tài nguyên và Môi trường cung cấp.
- Bản đồ hiện trạng sử dụng đất thành phố Biên Hòa tỷ lệ 1:10.000 thành lập năm 2019.
- Bản đồ kế hoạch sử dụng đất năm 2023 thành phố Biên Hòa tỷ lệ 1:10.000 thành lập năm 2022.

TỶ LỆ : 10.000

ĐƠN VỊ XÂY DỰNG

Trung tâm Kỹ thuật Tài nguyên và Môi trường Đồng Nai