BẢN ĐỒ KHU VỰC CHUYỂN MỤC ĐÍCH SỬ DỤNG ĐẤT NĂM 2025

THÀNH PHỐ BIÊN HÒA - TỈNH ĐỒNG NAI

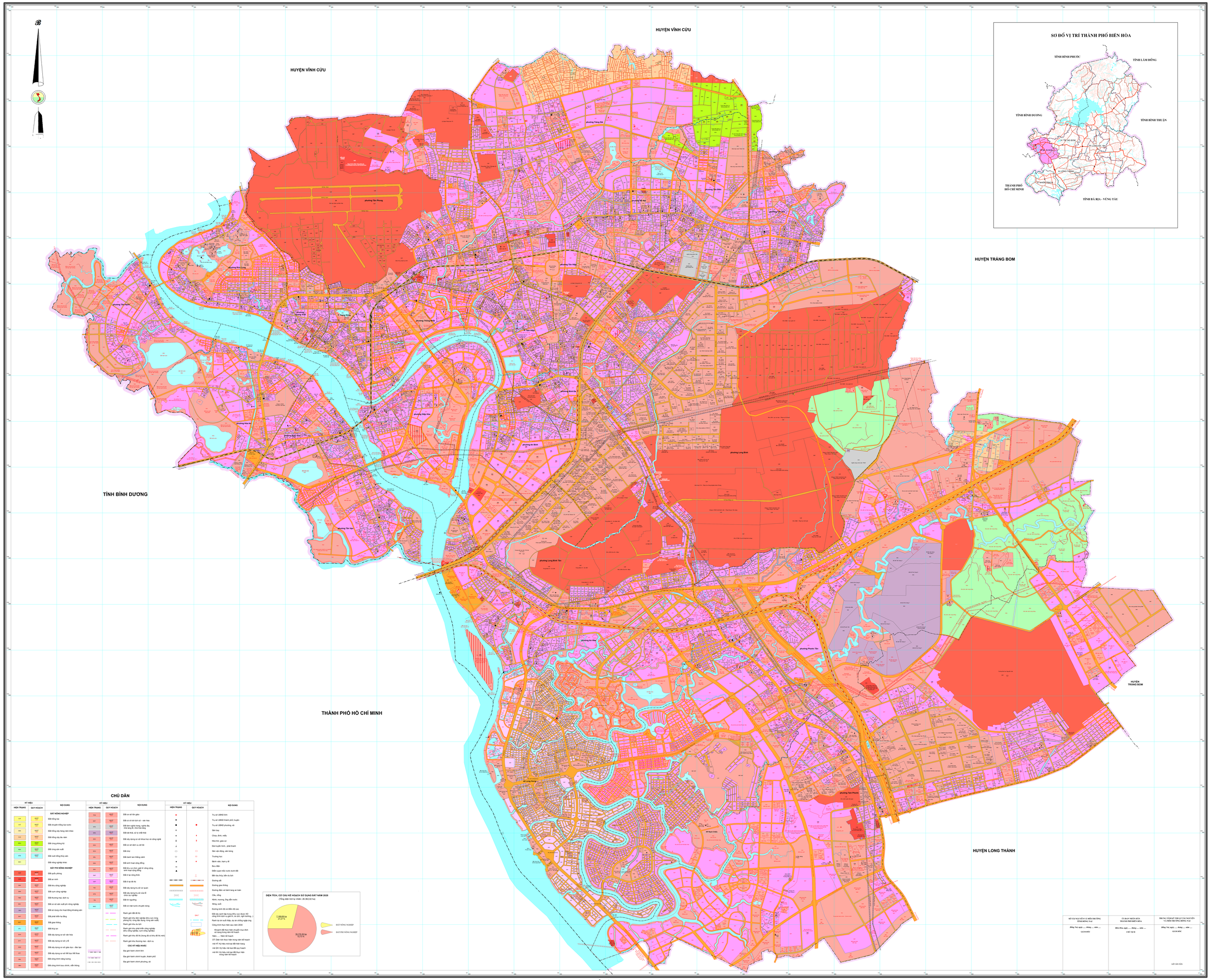

TỶ LỆ : 10.000

Bản đồ được thành lập bằng công nghệ bản đồ số hệ VN-2000, kinh tuyến trục 107 45', múi chiếu 3°

NGUỒN TÀI LIỆU

- Bản đồ địa giới hành chính theo dự án 513, Nghị quyết số 1194/NQ-UBTVQH15 về việc sắp xếp đơn vị hành chính cấp xã của tỉnh Đồng Nai giai đoạn 2020-2025;
- Bản đồ hiện trạng sử dụng đất thành phố Biên Hòa tỷ lệ 1:10.000 thành lập năm 2020;
- Bản đồ hiện trạng sử dụng đất thành phố Biên Hòa tỷ lệ 1:10.000 thành lập năm 2019;
- Bản đồ điều chỉnh quy hoạch sử dụng đất đến năm 2020 thành phố Biên Hòa tỷ lệ 1:10.000 thành lập năm 2017;
- Bản đồ Quy hoạch phân khu C2, C3, D1,C4 và 8 theo quy hoạch chung thành phố Biên Hòa đã được UBND tỉnh phê duyệt;
- Bản đồ Quy hoạch phân khu A1/C2, A4, B4, B6, C1, D2 theo quy hoạch chung thành phố Biên Hòa đang trình UBND tỉnh phê duyệt;
- Bản đồ Quy hoạch phân khu A2, A3, A5, A6, A7, A8, B1, B2 và B3 theo quy hoạch chung thành phố Biên Hòa đang trình Bộ Xây dựng.

ĐƠN VỊ XÂY DỰNG

Trung tâm Kỹ thuật Tài nguyên và Môi trường Đồng Nai